MAPA DE ZONIFICACIÓN FORESTAL DEL DEPARTAMENTO DE UCAYALI

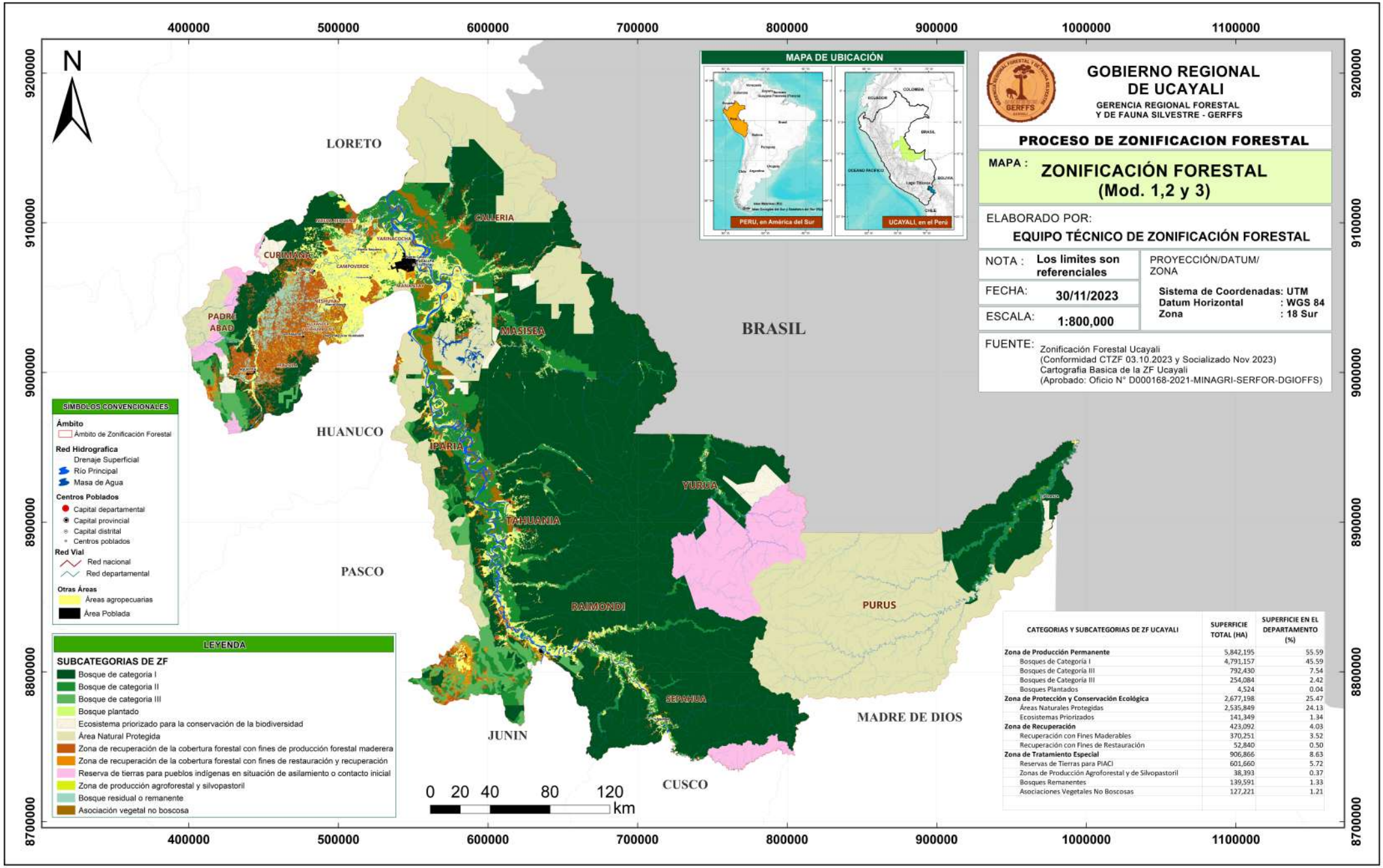

CATEGORIAS Y SUBCATEGORIAS DE ZF UCAYALI	SUPERFICIE TOTAL (HA)	SUPERFICIE EN EL DEPARTAMENTO (%)
Zona de Producción Permanente	5,842,195	55.59
Bosques de Categoría I	4,791,157	45.59
Bosques de Categoría III	792,430	7.54
Bosques de Categoría III	254,084	2.42
Bosques Plantados	4,524	0.04
Zona de Protección y Conservación Ecológica	2,677,198	25.47
Áreas Naturales Protegidas	2,535,849	24.13
Ecosistemas Priorizados	141,349	1.34
Zona de Recuperación	423,092	4.03
Recuperación con Fines Maderables	370,251	3.52
Recuperación con Fines de Restauración	52,840	0.50
Zona de Tratamiento Especial	906,866	8.63
Reservas de Tierras para PIACI	601,660	5.72
Zonas de Producción Agroforestal y de Silvopastoril	38,393	0.37
Bosques Remanentes	139,591	1.33
Asociaciones Vegetales No Boscosas	127,221	1.21